Каз.НМУ им С.Д. Асфендиярова

Элективная дисциплина «Эстетическая и пластическая хирургия ЛОР-органов»

Кафедра оториноларингологии

Направление: хирургия

Курс: 7

Объем – 90ч

Пластическая хирургия - восстановительная хирургия, направление хирургии,изучающее проблемы оперативного восстановления функции и формы частично или полностьюутраченных органов, исправления врождённых или приобретённых дефектов и деформаций, устранения косметических недостатков.

Эстетическая хирургия становится с каждым годом все более и более популярной. Основой этого являются многие факторы, например, развитие медицины и появление новых технологий, позволяющих проводить мелкие операции с высокой точностью. Пластические хирурги предпочитают малоинвазивные вмешательства, которые не требуют глубокой анестезии, больших разрезов и лучше переносятся пациентом.

Самыми популярными направлениями эстетической хирургии являются операции по изменению формы груди и сосков, подтяжка лица, изменение формы носа, блефаропластика (пластика век).

Цель элективного цикла - **изучить методы обследования больного и методы хирургического лечения при ринопластике.**

КТ пациента с деформацией наружного носа иискрвлениемносовой перегородки

Ринопластика (др.-греч. rhis, rhinos — нос + др.-греч. plastike — ваяние, формирование) — это исправление врождённых или приобретённых деформаций носа, а также полное восстановление отсутствующего носа. Деформация наружного носа возникает в 20% случаев при травмах лица. Нарушает не только качество жизни больного, но и представляет еще большой косметический дефект.

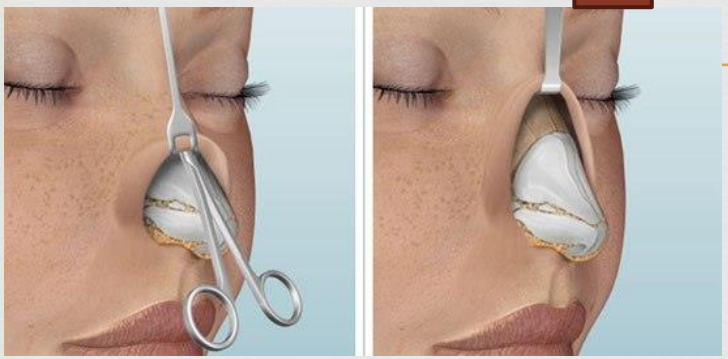

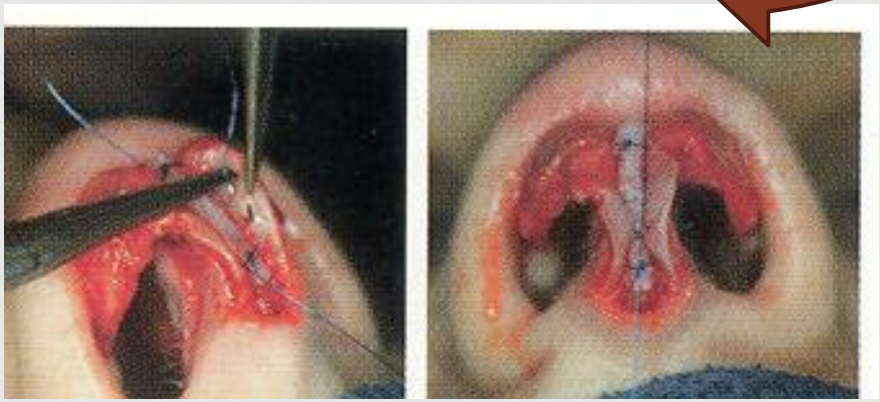

Ринопластика - это пластическая операция, направленная на изменение формы и/или размеров наружного носа. Задачей ринопластики является - создание нового гармоничного внешнего вида, при сохранении индивидуальных характерных черт лица.

- **Пререквизиты:** Нормальная анатомия, топографическая анатомия и оперативная хирургия
- **Постреквизиты:** резидентура
- **Форма контроля:** устный экзамен

Даже небольшая коррекция носа может существенно изменить облик лица и избавить человека от неуверенности и комплексов.