ЭЛЕКТИВНАЯ ДИСЦИПЛИНА
НА 2015-16 УЧЕБНЫЙ ГОД
ИНТЕРНАТУРА 7 КУРС
«ОПЕРАТИВНАЯ НЕЙРОХИРУРГИЯ»
90 ЧАСОВ (2 КРЕДИТА)
СПЕЦИАЛЬНОСТЬ «ОБЩАЯ МЕДИЦИНА»
ПО НАПРАВЛЕНИЮ ПОДГОТОВКИ
«ХИРУРГИЯ»
КАФЕДРА НЕЙРОХИРУРГИИ

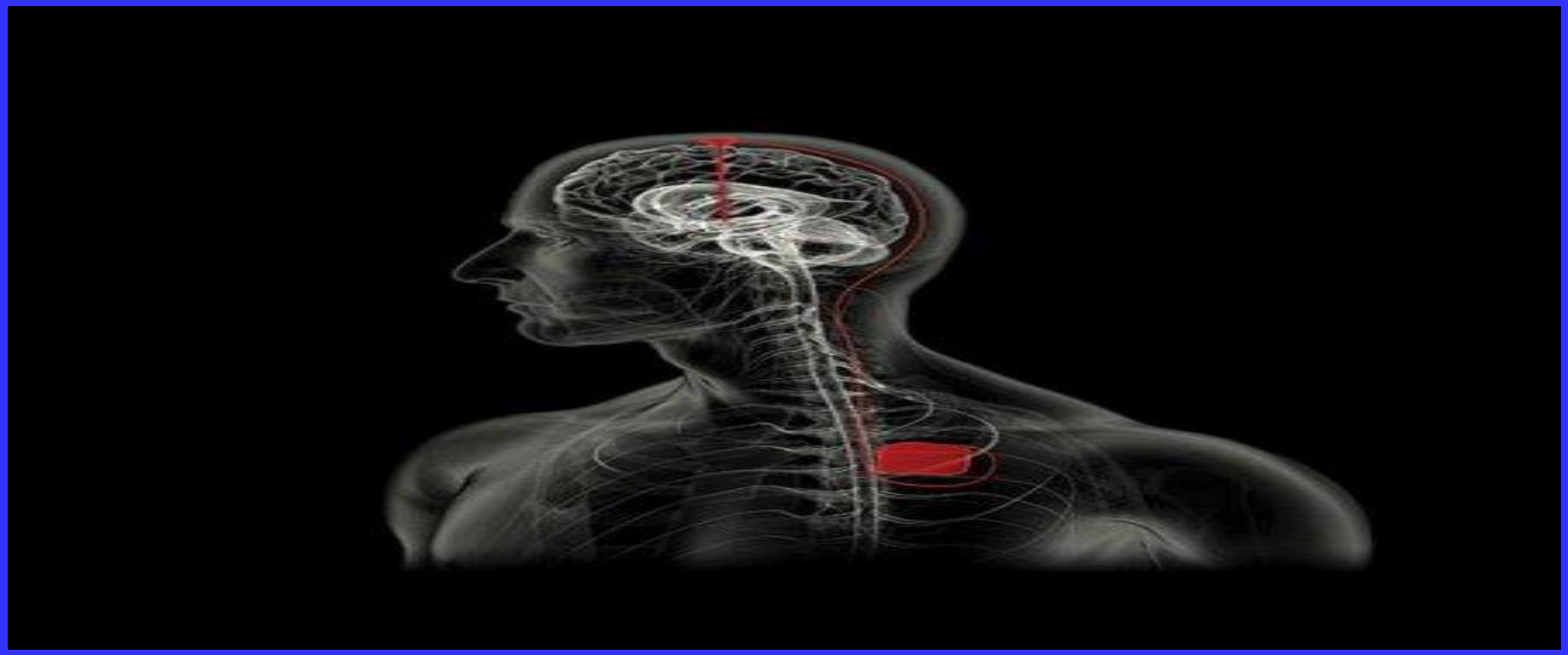

Цели и задачи электива

- ✓ Сформировать знания по распознаванию неотложных состояний в нейрохирургии и неврологии;
- ✓ Обучить студентов с современными шкалами оценки тяжести состояния больных с нейрохирургическими и неврологическими заболеваниями;
- ✓ Ознакомить студентов с современными высокотехнологичными методиками диагностики и лечения нейро-хирургических заболеваний;

Формы проведения электива

- ✓ Решение ситуационных задач
- ✓ Составление алгоритма дифференциального диагноза
- ✓ В конце электива – обратная связь в виде ответов на вопросы

В процессе обучения на элективе интерн будет знать:

- ✓ Клинические проявления ургентных состояний в нейрохирургии и неврологии, а также алгоритм действия врача в этих ситуациях;
- ✓ Основы реанимационной помощи в нейрохирургии, критерии смерти головного мозга
- ✓ Современные методы диагностики и лечения мозгового инсульта;
- ✓ Новые технологии лечения опухолей головного мозга, эпилепсии, врожденных пороков развития ЦНС;
- ✓ Современные методы диагностики и лечения заболеваний позвоночника и спинного мозга;

Основательные знания по распространенным и чрезвычайно сложным заболеваниям нервной системы служат неотъемлемой частью фундаментального медицинского образования.

- НЕЙРОХИРУРГИЯ – это раздел хирургии, изучающий заболевания и повреждения нервной системы

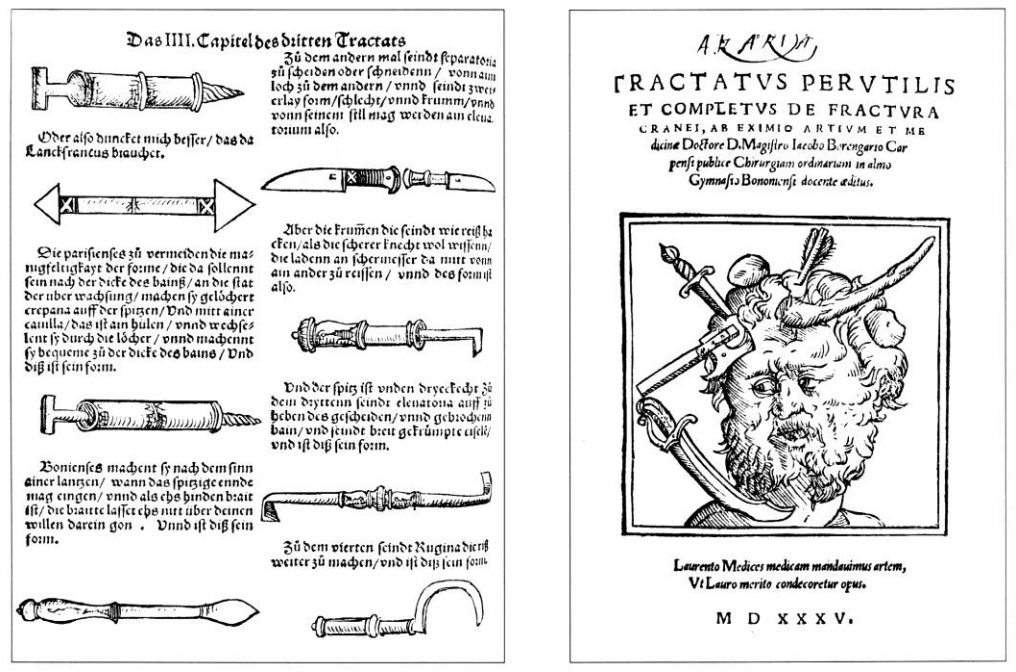

Das IIII. Capitel des dritten Tractats

Zů dem andern mal seindt separatoria zů scheiden oder schneidenn / vonn ain loch zů dem andern / vnnd seindt zweierlay form/schlecht/vnnd krumm/vnnd vonn seinem stil mag werden ain eleuatorium also.

Oder also duncket mich besser/ das da Lanckfrancus brauchet.

Die parisienses zů vermeiden die manigfeltigkayt der forme / die da sollennt sein nach der dicke des bainß/ an die stat der uber wachsung/ machen sy gelöchert crepana auff der spitzen/ Vnd mitt ainer cauilla/ das ist ain hülen / vnnd wechselent sy durch die löcher / vnnd machennt sy bequeme zů der dicke des bains / Vnd diß ist sein form.

Aber die krum̄en die seindt wie reiß hacken/ als die scherer knecht wol wissenn/ die ladenn an schermesser da mitt vonn ain ander zů reissen / vnnd des form ist also.

Vnd der spitz ist vnden dryeckecht zů dem dryttenn seindt eleuatoria auff zů heben des gescheiden/ vnnd gebrochenn bain/ vnd seindt breit gekrümpte eiselē/ vnd ist diß sein form.

Bonienses machent sy nach dem sinn ainer lantzen/ wann das spitzige ennde mag eingen/ vnnd als ehs hinden brait ist/ die braitte lasset ehs nitt uber deinen willen darein gon . Vnnd ist diß sein form.

Zů dem vierten seindt Rugina die riß weiter zů machen/ vnd ist diß sein form.

A. RARIVM

TRACTATVS PERVTILIS ET COMPLETVS DE FRACTVRA CRANEI, AB EXIMIO ARTIVM ET MEdicinæ Doctore D. Magistro Iacobo Berengario Carpensi publice Chirurgiam ordinariam in almo Gymnasio Bononiensi docente æditus.

Laurento Medices medicam mandauimus artem,
Vt Lauro merito condecoretur opus.

M D XXXV.

Появление высокотехнологичных методик диагностики и лечения послужило причиной того, что нейрохирургия сейчас является одной из самых бурно развивающихся дисциплин.

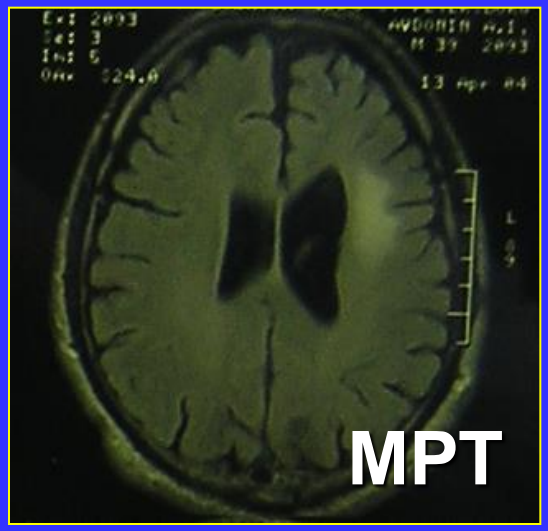

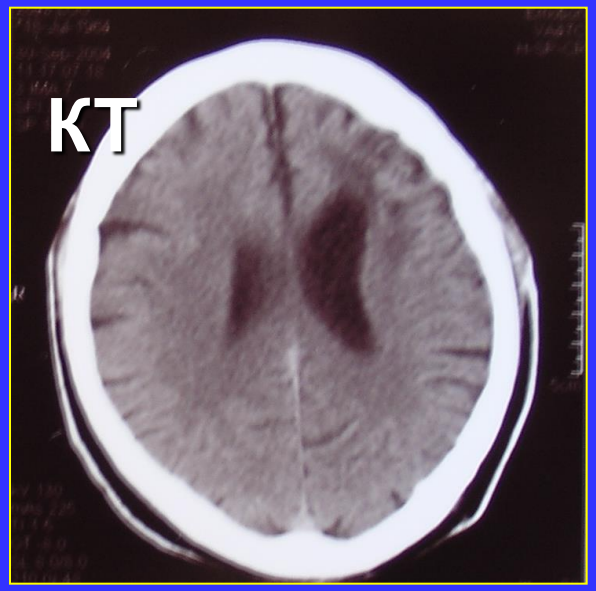

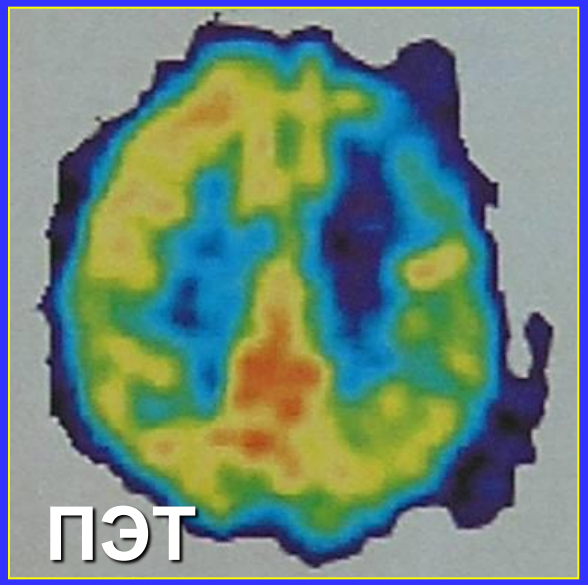

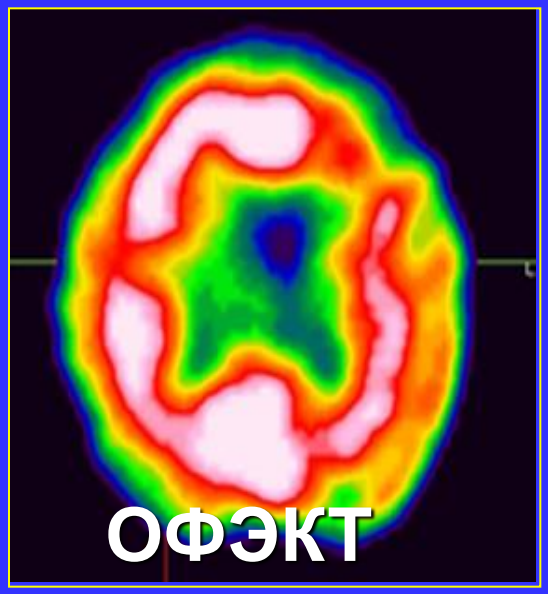

- В то же время в Республике Казахстан большинство современных методов диагностики и лечения болезней центральной нервной системы не применяются.

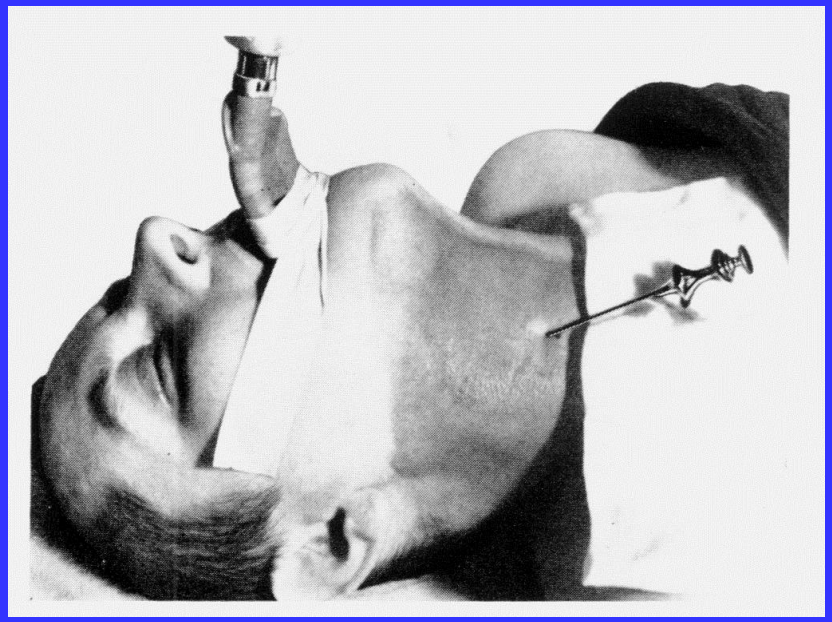

- Одной из главных причин этого является элементарная неосведомленность врачей о существовании альтернативных, обладающих высочайшей эффективностью диагностических и лечебных методик.

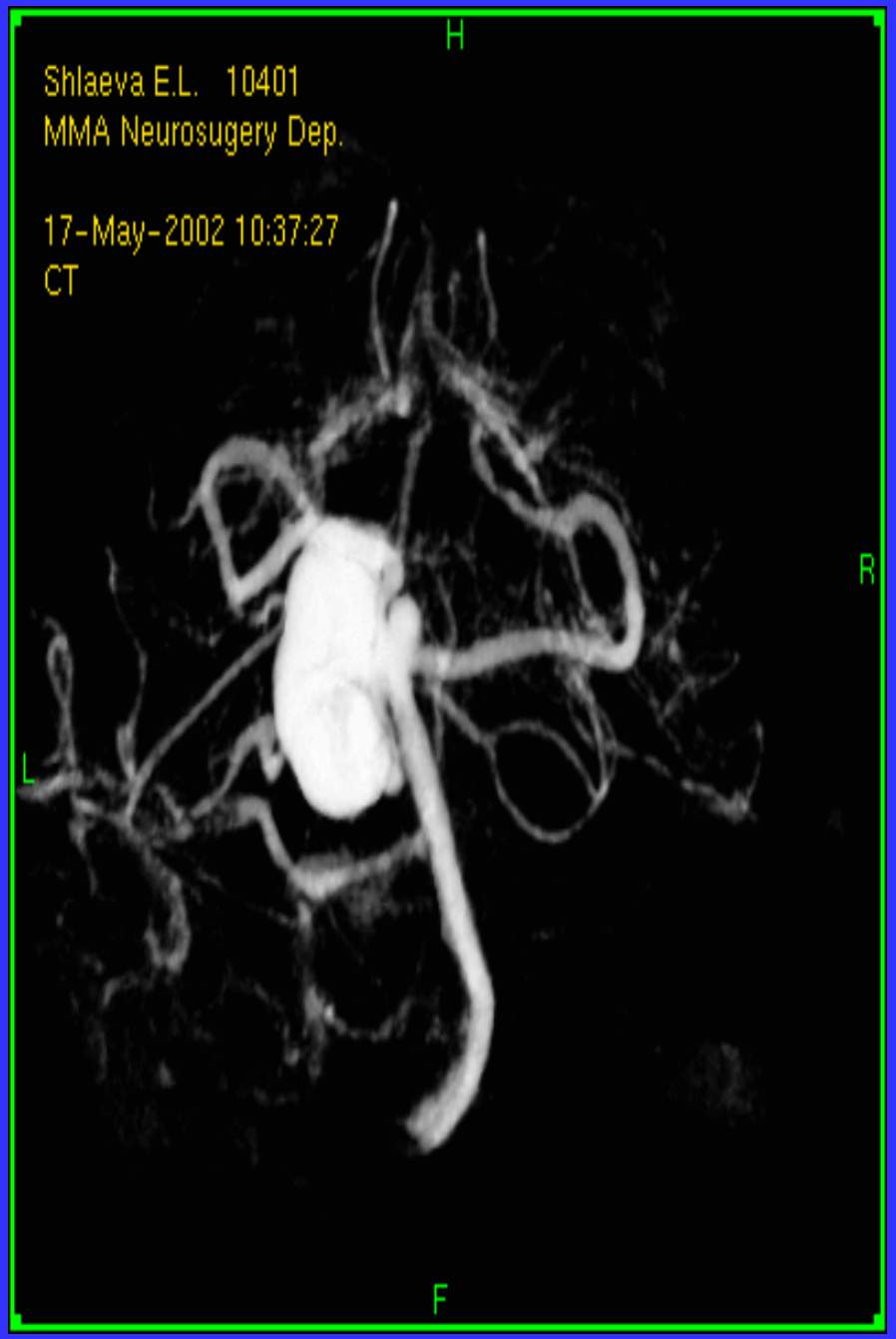

В этой связи в своей практической деятельности врач-хирург должен обладать общими знаниями по инновационным технологиям лечения различных заболеваний мозга. Например – черепно-мозговой травмы,

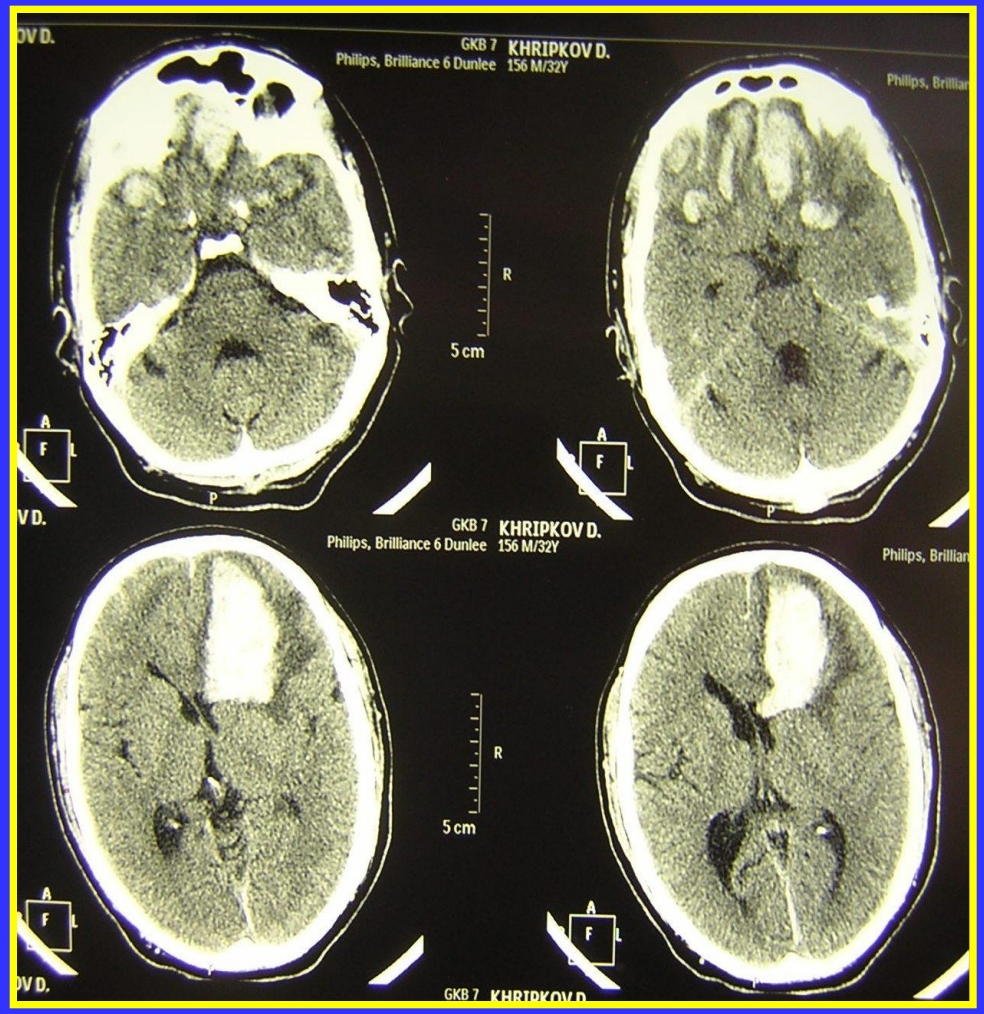

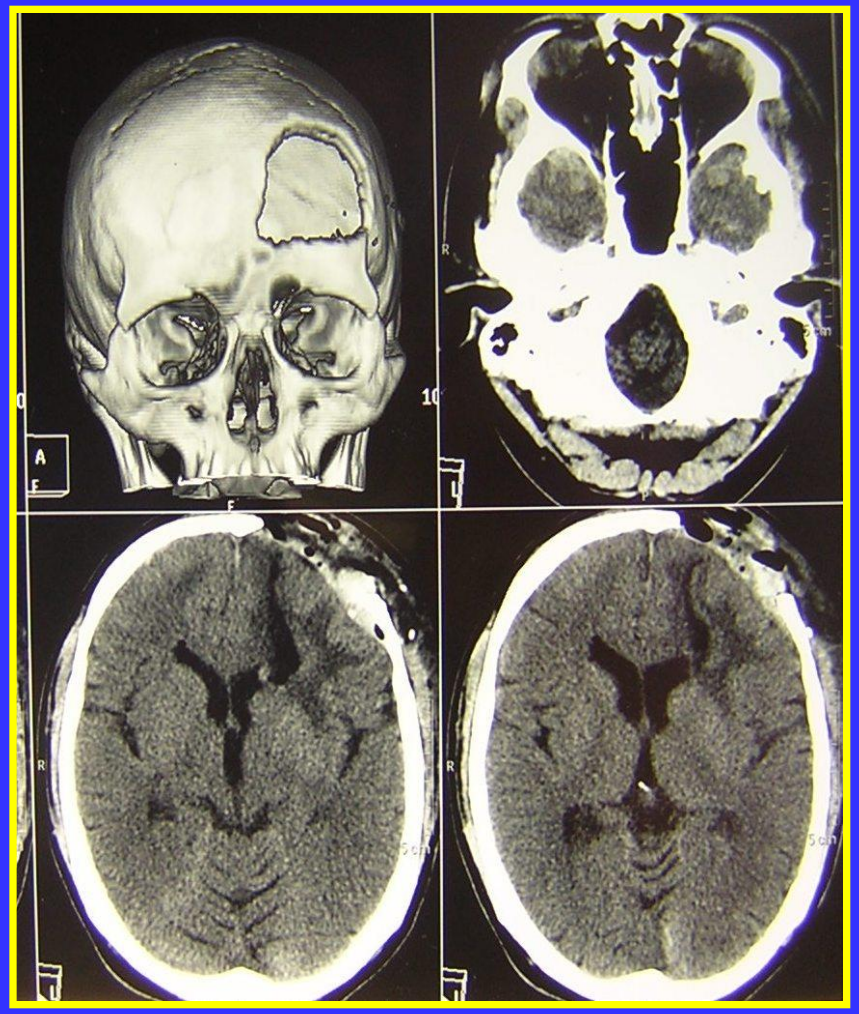

Или инсульта

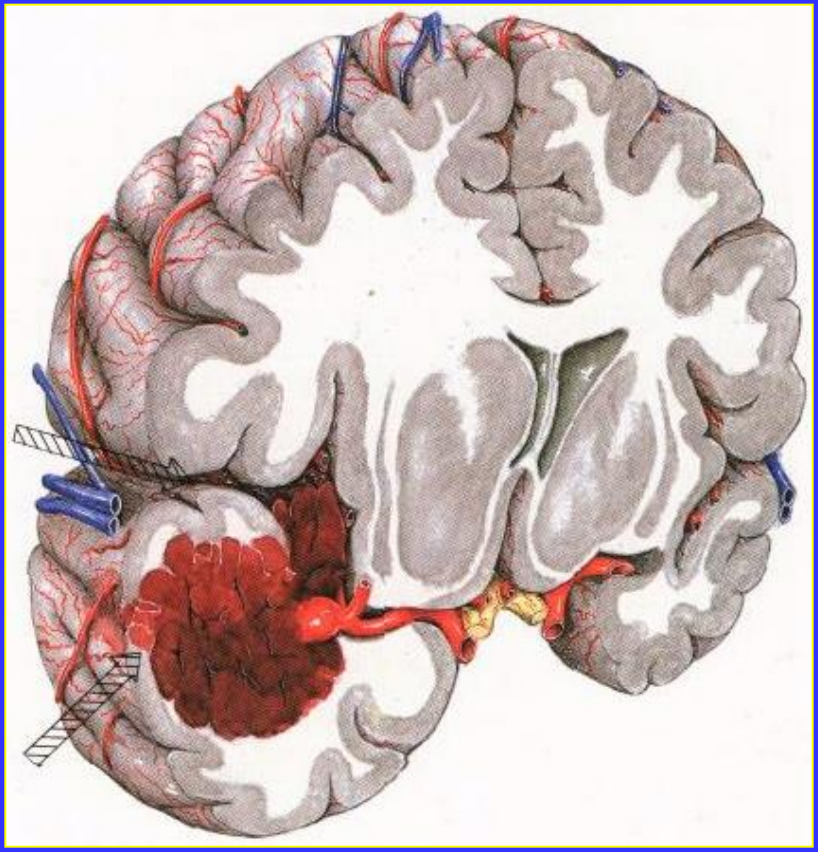

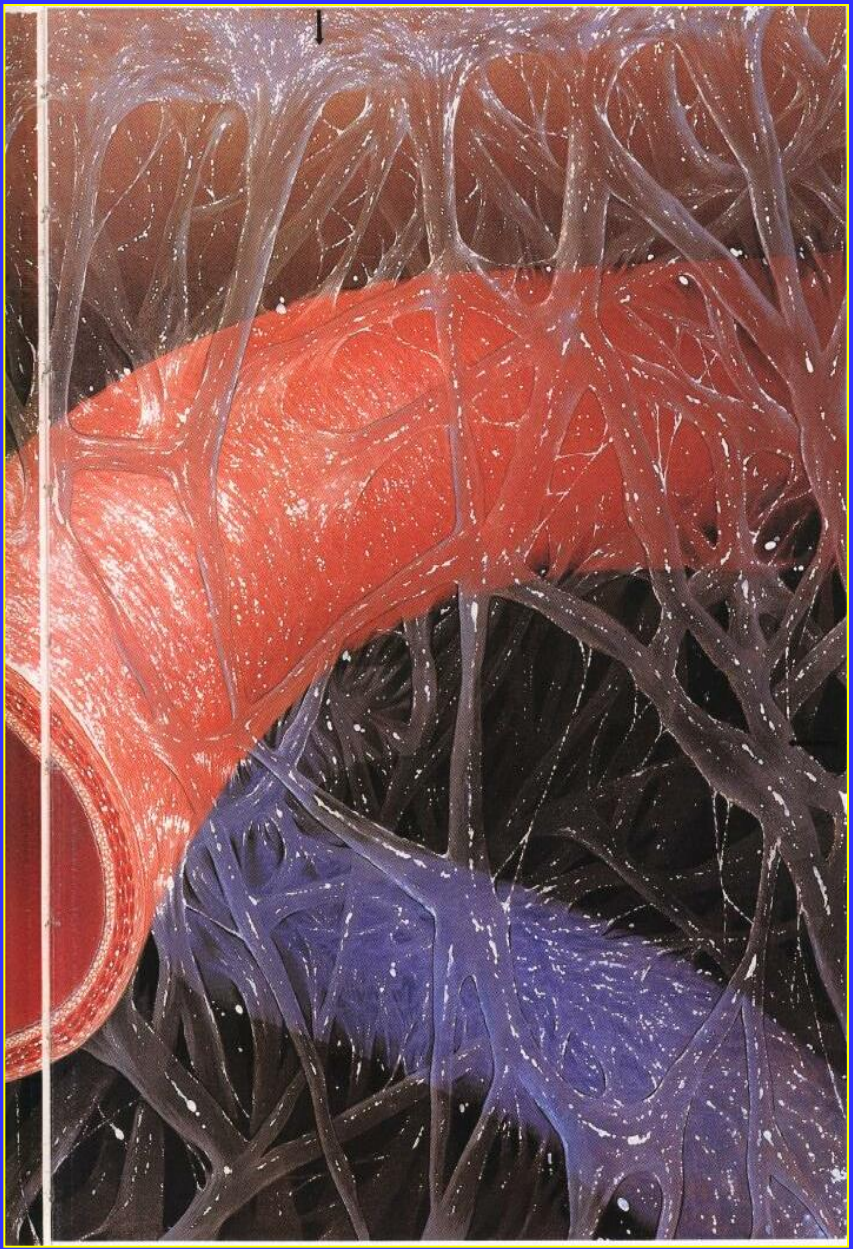

Опухолей мозга

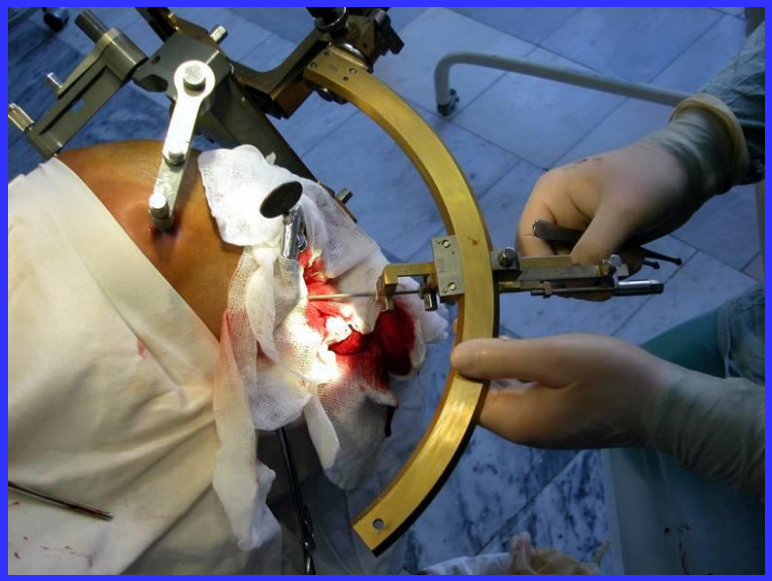

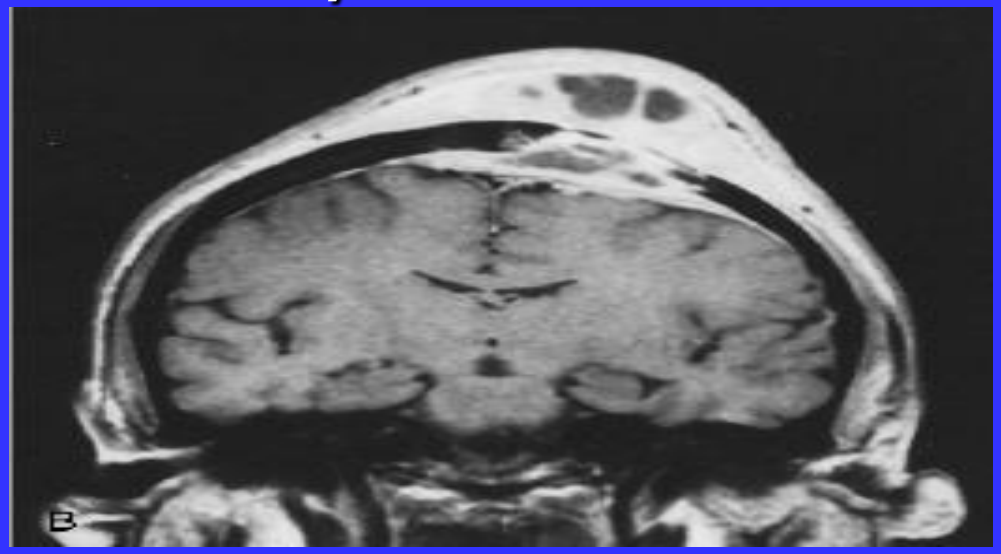

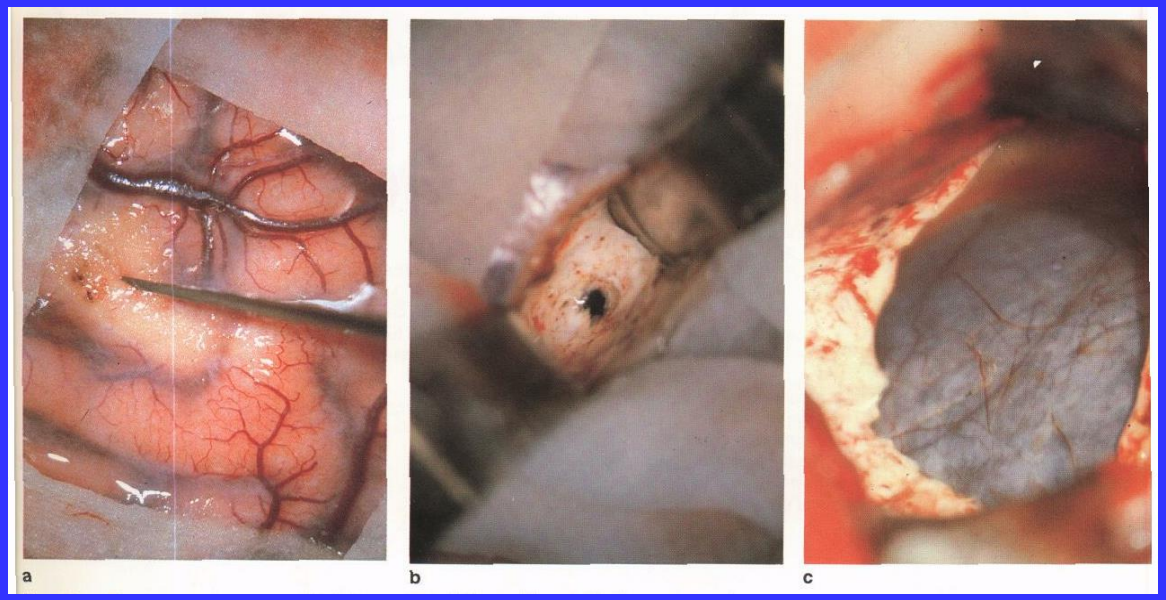

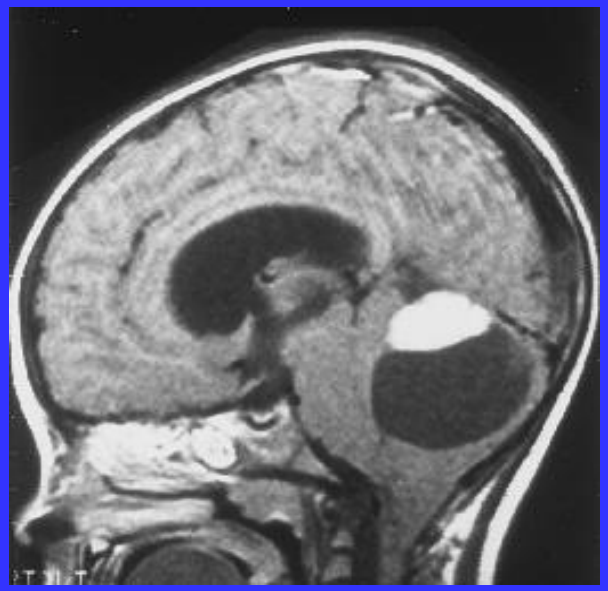

Заболеваний позвоночника

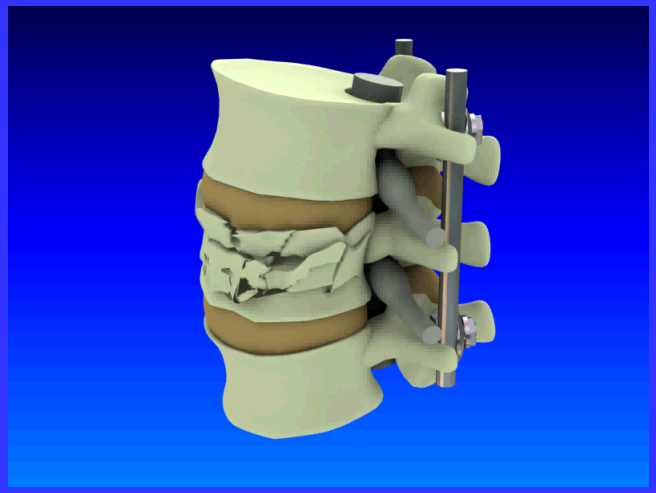

CerviFix
Система для анатомической задней фиксации шейного отдела позвоночника

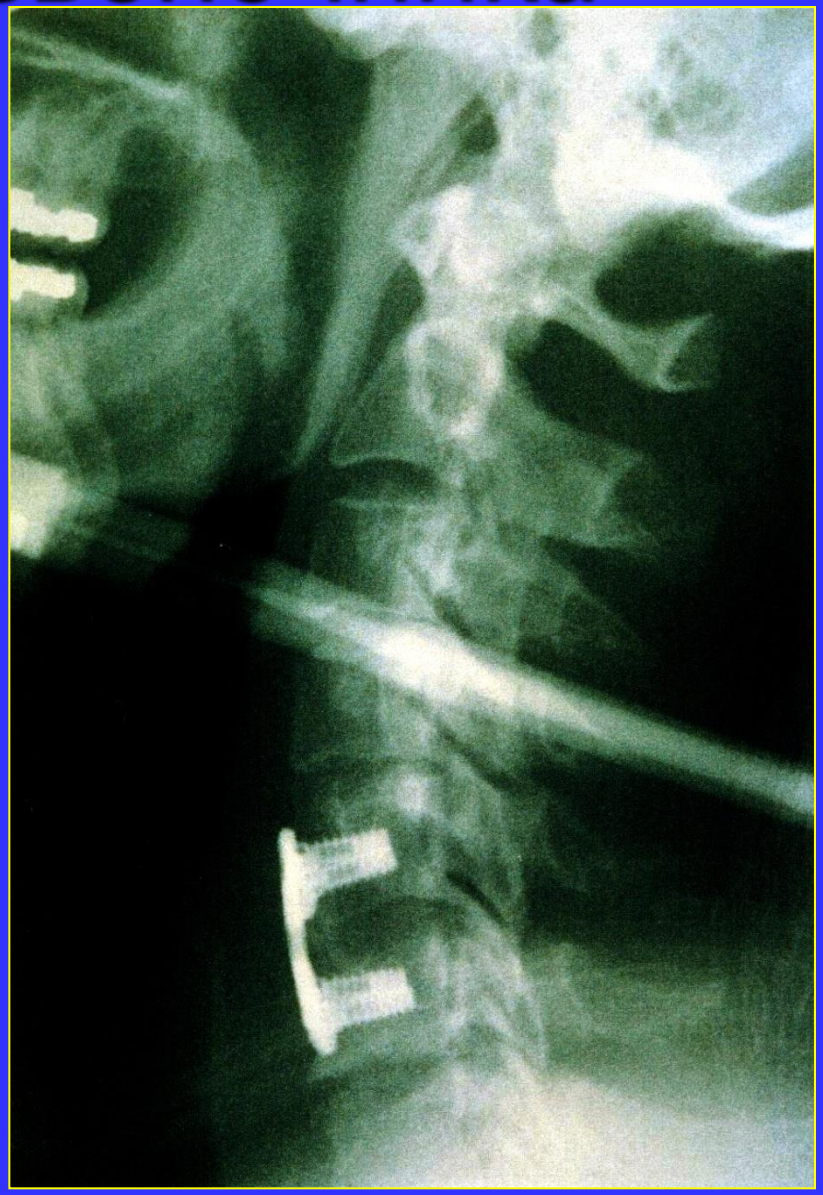

а также применять их в своей профессиональной деятельности

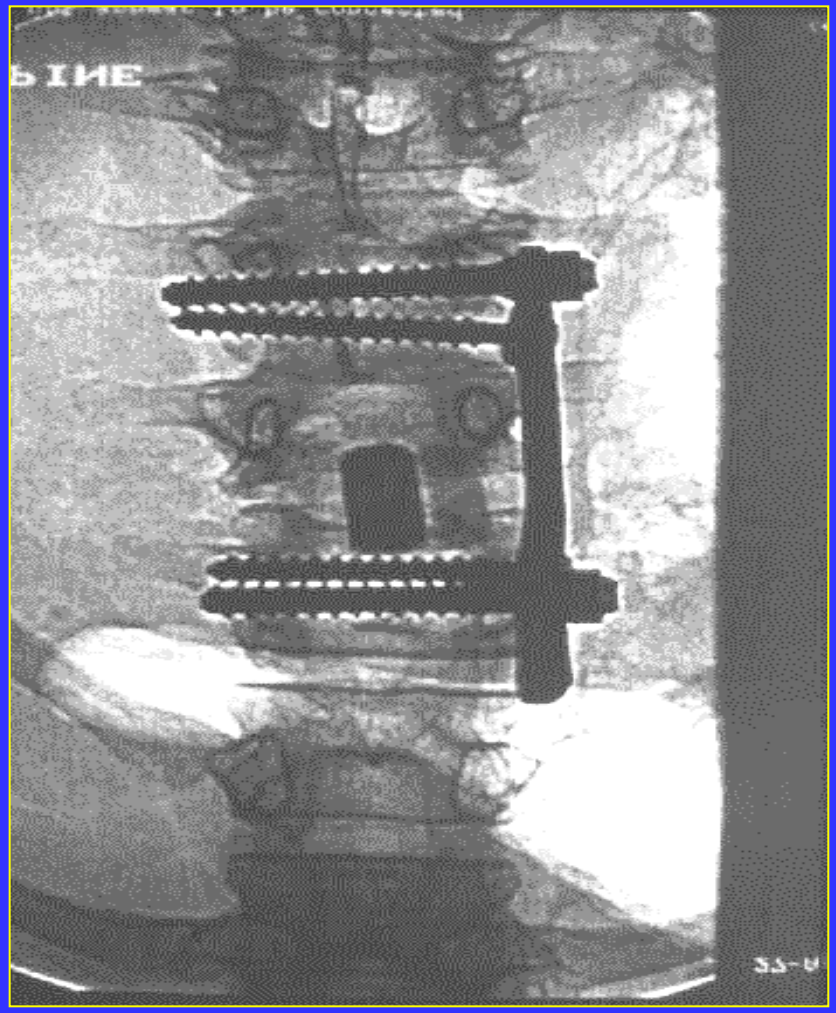

Кому необходимо обучиться на элективе

Кто выбрал траекторию обучения

Невролог Реаниматолог Хирург Детский хирург Травматолог Врач общей практики Педиатр	Эндокринолог Рентгенолог Онколог Нарколог Судебно-медицинский эксперт

Пререквизиты:

анатомия 1 и 2, внутренние болезни, ОВП, СНМП

ПОСТРЕКВИЗИТЫ:

РЕЗИДЕНТУРА ПО ХИРУРГИИ, ВОП

- **Эдвайзер:**

  Кульмухаметов Абай Советбекович

- **Тьюторы:**
- **Тян Валерий Кириллович**
- **Жалбагаев Арман Ельторович**
- **Карчалова Айнур Мергаликызы**

Наши реквизиты:

эл.адрес

nsg-kaznmu@mail.ru

моб.тел.: +7 777 237 32 12

моб.тел.: +7 701 124 49 39

Базы кафедры:

№7 ГКБ, ГККП ЦГКБ
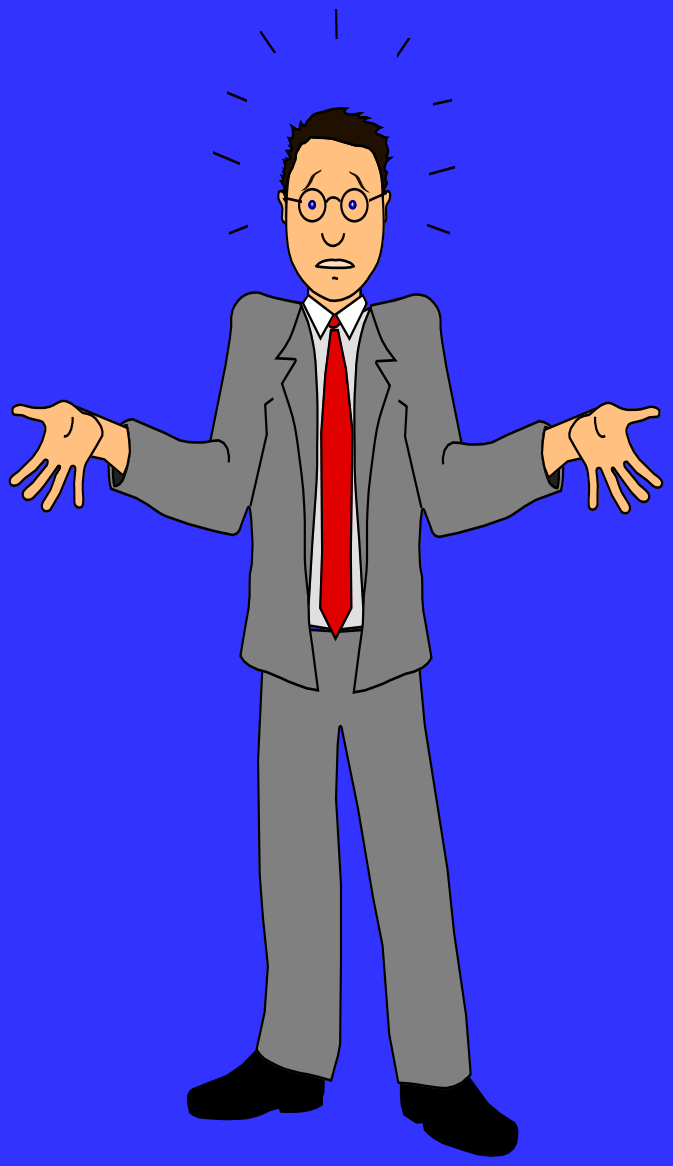
ВОПРОСЫ ?