Каз.НМУ им С.Д. Асфендиярова

Элективная дисциплина «Функциональная хирургия гортани и трахеи»

Кафедра оториноларингологии

Направление: хирургия

Курс: 7

Объем – 90ч

Стеноз гортани и трахеи остается одной из сложных проблем современной медицины. Это обусловлено тем, что в острой стадии заболевания, сопровождающиеся стенозом гортани, несут прямую угрозу жизни больного, а в хронической стадии больные с данной патологией требуют специализированной высокотехнологичной помощи.

Эндоларингеальные операции

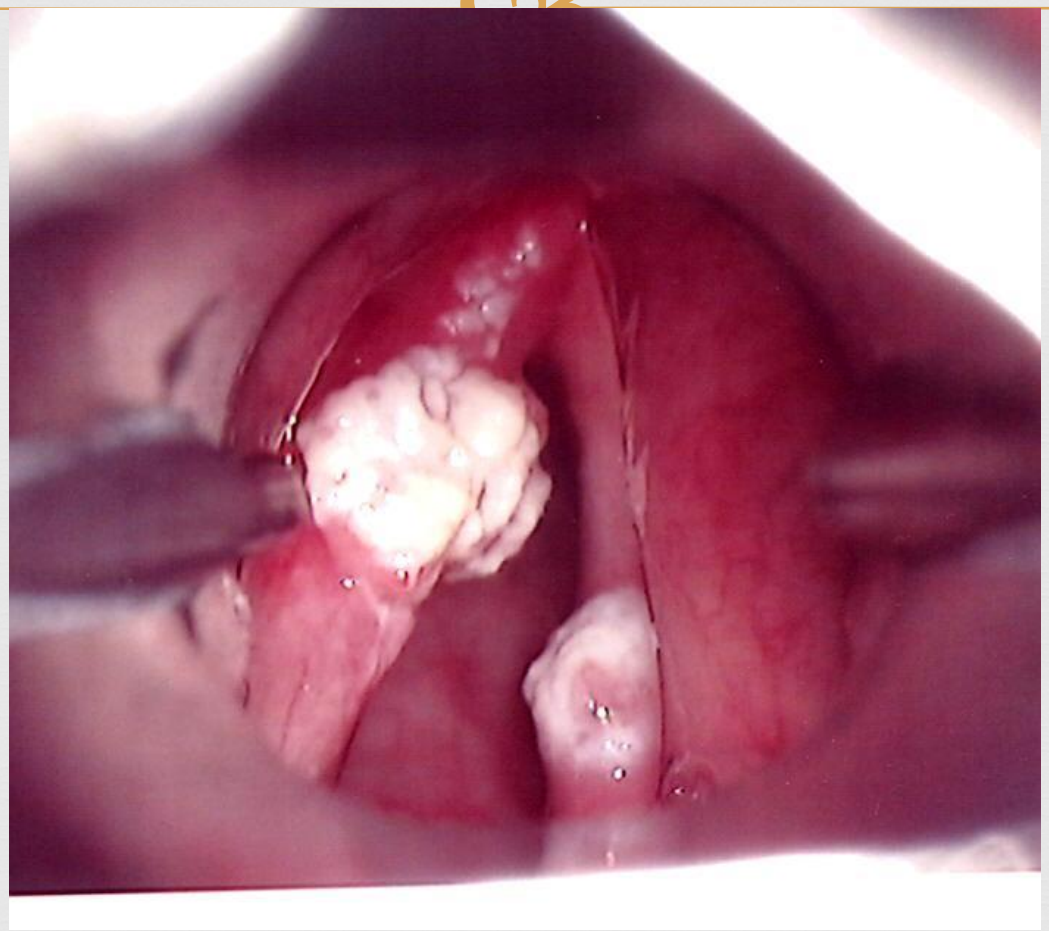

- Лечение больных с сочетанным гортанно-трахеальным стенозом относится к компетенции отоларингологов, входит в перечень высокотехнологичных методов. Сложность хирургического лечения таких больных обусловлена рядом причин: общим тяжелым состоянием пациентов в случаях декомпенсированного стеноза, сложностью хирургического доступа, необходимостью технического обеспечения всех этапов реконструктивных операций, наличием у пациентов коморбидной патологии.

Лизис хряща с замещением рубцовой тканью после перенесенного хондроперихондрита

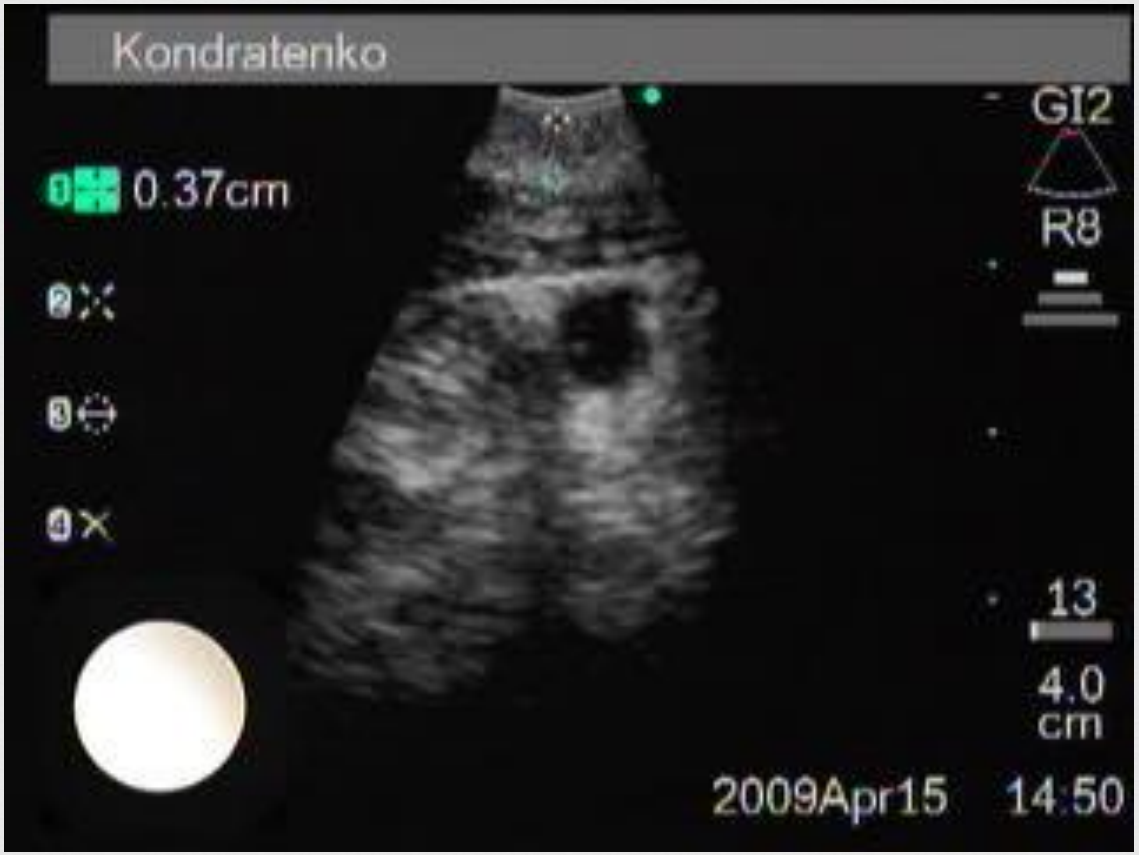

Формирование гортани и трахеи кожно-мышечными лоскутами и хрящевыми имплантатами

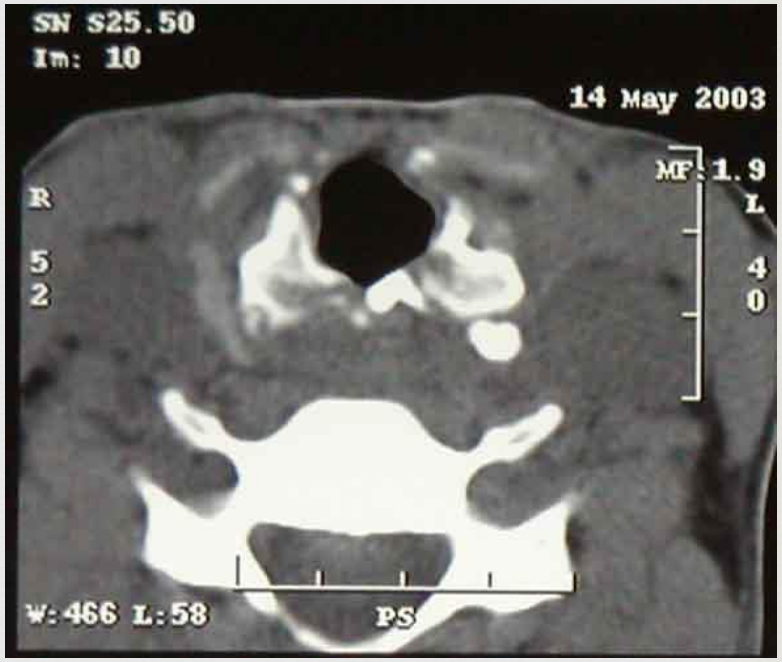

Этапы формирования боковых и передней стенки трахеи с помощью аллохрящей и кожно-мышечно-фасциального лоскута

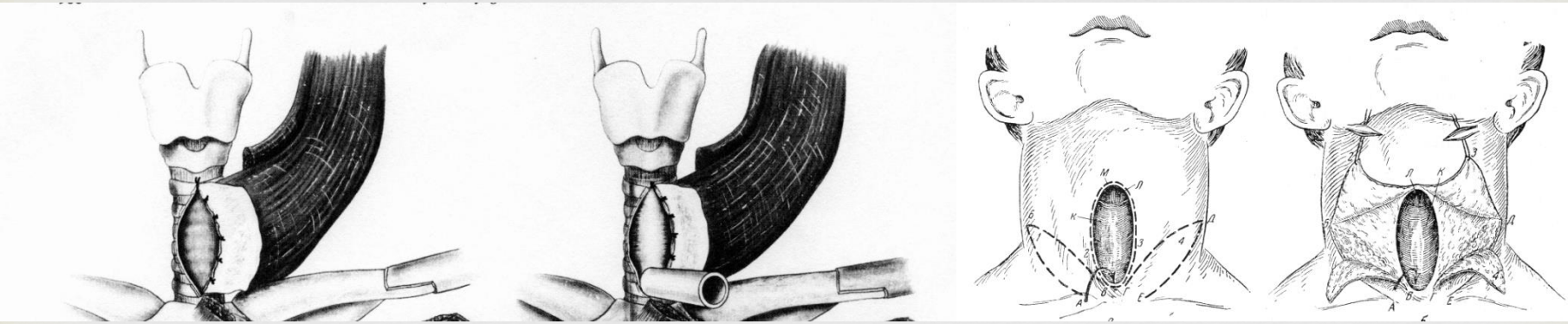

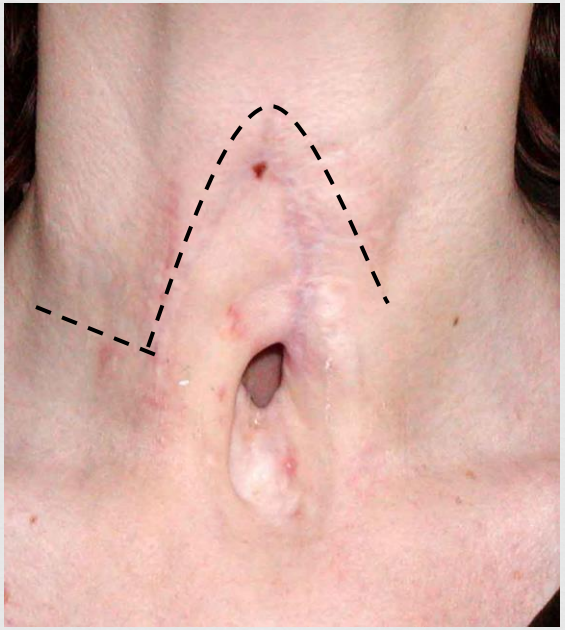

Формирование гортанно-трахеального анастомоза

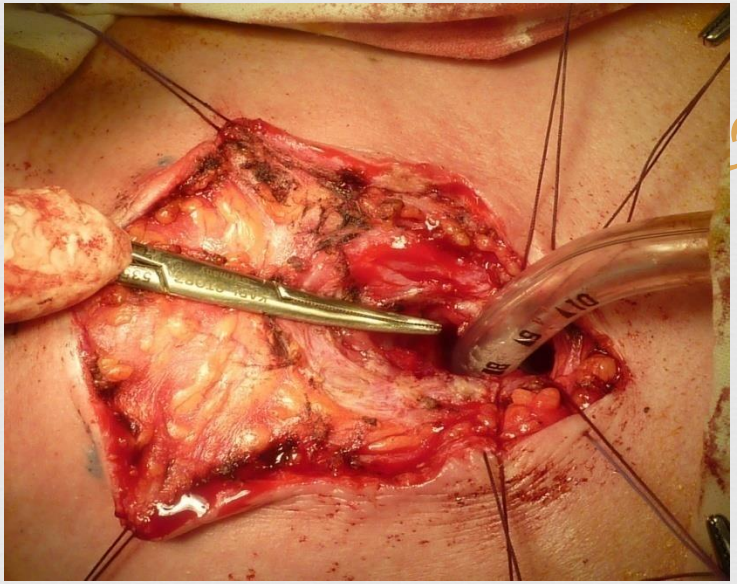

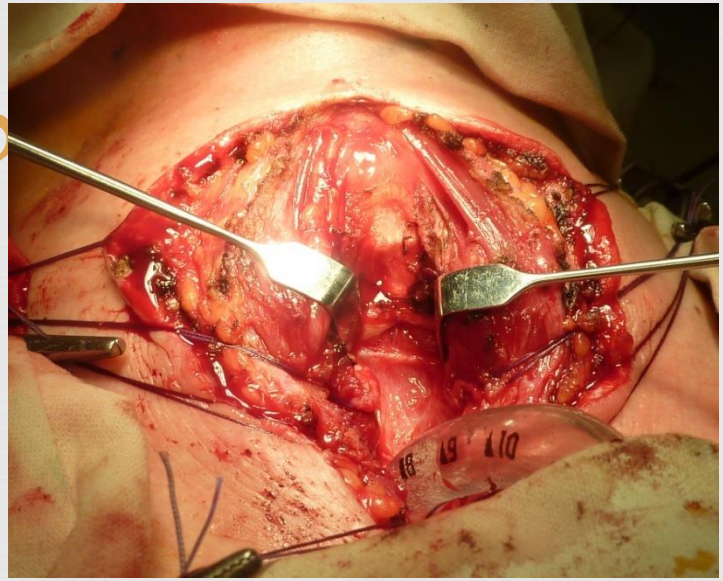

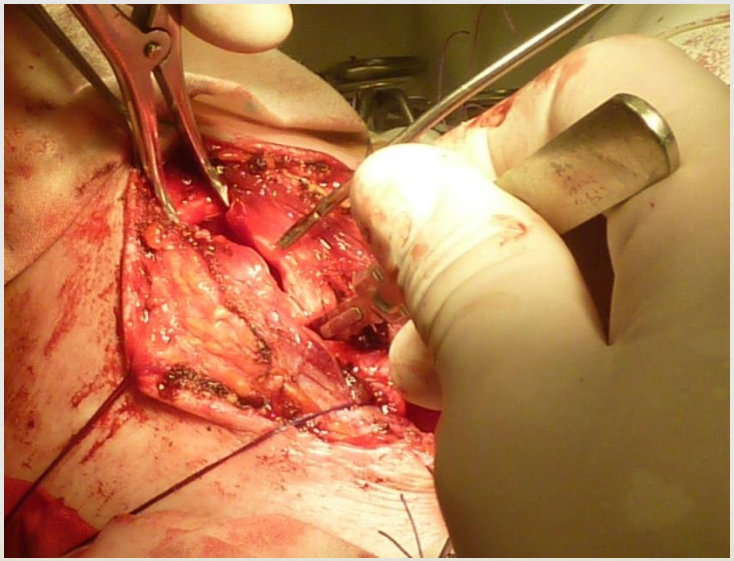

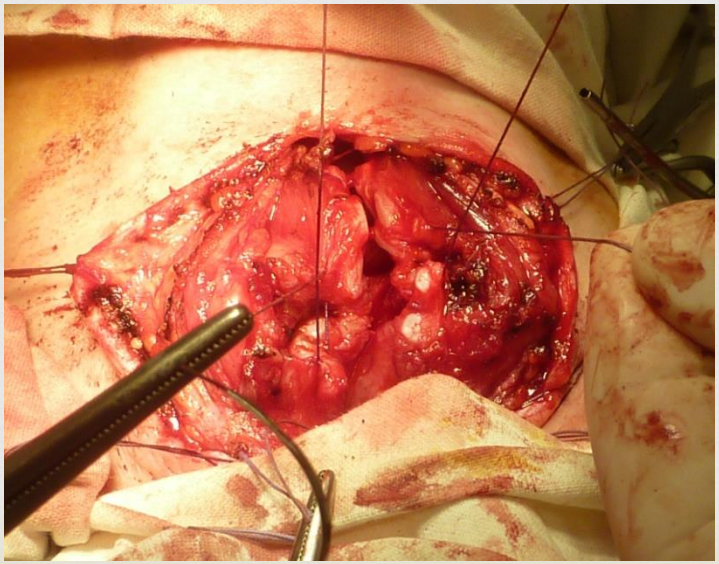

Заключительный этап операции – протезирование шейного и грудного отдела трахеи

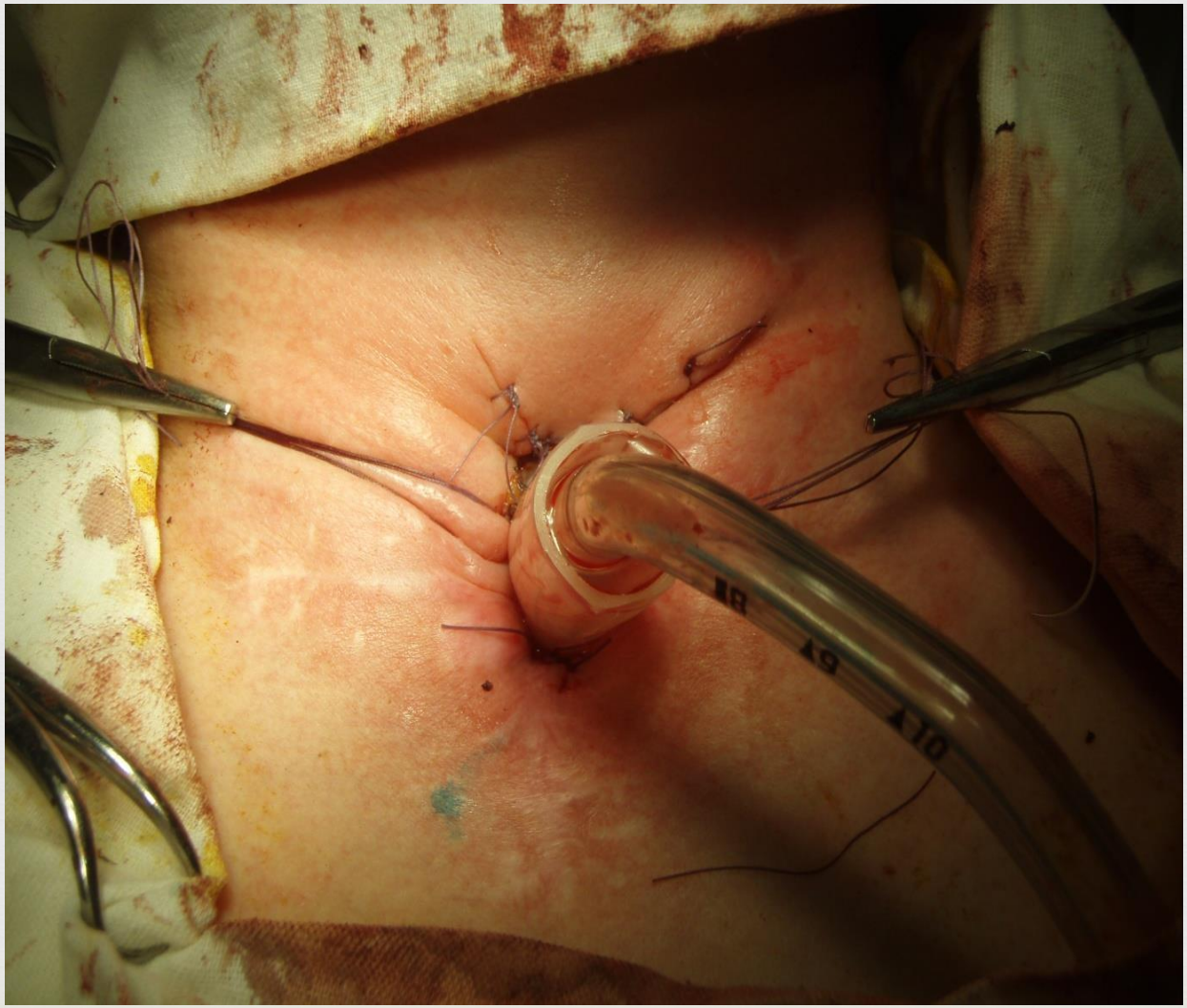

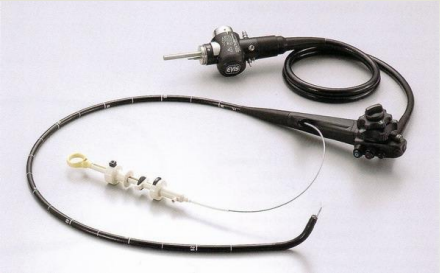

- Современные методы исследования позволяют определить наличие, размер, структуру, расположение и взаимоотношение анатомических образований в зоне гортани и трахеи, определить оптимальную тактику лечения больных и объективно оценить эффективность проводимого лечения.

- Сочетание хирургических методов лечения с адекватным ведением больного в послеоперационном периоде, применением современных, физиологичных гортанно-трахеальных протезов позволяет реабилитировать около 70% больных.

- **Пререквизиты:** Нормальная анатомия, топографическая анатомия и оперативная хирургия
- **Постреквизиты:** резидентура
- **Форма контроля:** устный экзамен.