КАФЕДРА ДЕТСКОЙ ХИРУРГИИ

Специальность: «Общая медицина» 5 курс

Наименование дисциплины -

«Современные подходы диагностики, лечения и профилактики хирургических инфекций у детей»

Количество кредитов - 2 (90 часов)

Кафедра детской хирургии

Задачи обучения:

Когнитивный компонент:

- Овладеть и систематизировать теоретические знания по основным разделам детской гнойной хирургии;
- Ознакомить студента с клиническими проявлениями гнойно-воспалительных заболеваний;
- Способствовать развитию клинического мышления в диагностике, в проведении дифференциальной диагностики и хирургического лечения патологических состояний.

Операционный компонент (навыки и умения)

- формировать навыки и умение выявления симптомов, характерных для гнойно-воспалительных заболеваний;
- формировать навыки применения современных методов функциональной и инструментальной диагностики гнойно-воспалительных заболеваний.
- формировать навыки и умения применения современных методов лечения гнойно-воспалительных заболеваний в зависимости от причины заболевания

Задачи обучения:

Аксиологические (коммуникативные навыки)

- формировать и совершенствовать навыки, умения общения пациентами (детьми) и их родителями
- совершенствовать навыки межличностного общения
- развитие навыков работы в команде

Правовой компонент

- формировать и совершенствовать знания и умения по соблюдению этических норм при обследовании и лечении больных с гнойно-воспалительных заболеваний в свете конвенции о правах ребенка, закона РК об охране здоровья матери и ребенка

Компонент самообразования и самосовершенствования

- повышать уровень профессионального образования путем самостоятельного изучения медицинской литературы, пользования Интернетом, подготовки презентации, ситуационных задач, дифференциально-диагностических таблиц, формированием профессиональной речи

«Современные подходы диагностики, лечения и профилактики хирургических инфекции у детей»

Пререквизиты: анатомия-2, физиология-2

Постреквизиты: хирургические болезни (ОВП), детская хирургия (Х), детская хирургия (П).

СОДЕРЖАНИЕ ЭЛЕКТИВА

В разделе рассматриваются основные вопросы гнойной хирургии – заболеваний, а именно этиология, патогенез, клинические проявления, диагностика, дифференциальная диагностика, хирургическое патогенетическое лечение по принципам гнойной хирургии. Клинические проявления заболеваний в зависимости от анатомо-физиологических особенностей. Хирургические методы и способы лечения, методы и способы санаций очагов инфекций.

«Современные подходы диагностики, лечения и профилактики хирургических инфекции у детей»

Острый гематогенный остеомиелит

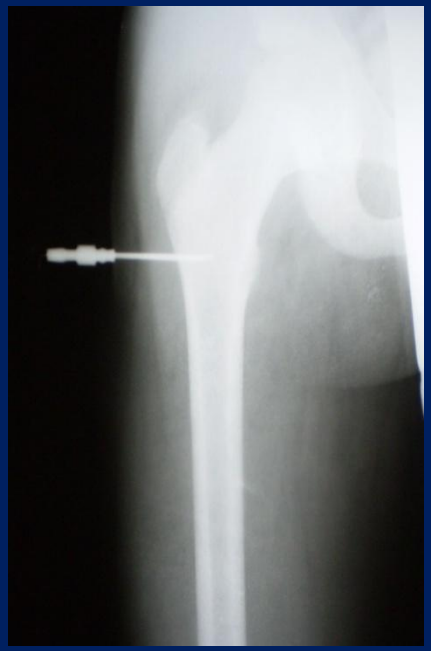

«Современные подходы диагностики, лечения и профилактики хирургических инфекции у детей»

«Современные подходы диагностики, лечения и профилактики хирургических инфекции у детей»

ПЕРИТОНИТ

«Современные подходы диагностики, лечения и профилактики хирургических инфекции у детей»

Хронический гематогенный остеомиелит

«Современные подходы диагностики, лечения и профилактики хирургических инфекции у детей»

Раны и раневая инфекция