Общемозговой и гипертензионный синдром

Кафедра интернатуры и резидентуры по неврологии

ЧТО МЫ ПРЕДЛАГАЕМ И КОМУ?

- Элективный модуль «Общемозговой и гипертензионный синдром» для интернов VI курса по специальности «Общая медицина» - 051301 (всего 90 часов, практические занятия – 60 часов, СРС – 30 часов)
- Направления подготовки: «Врач общей практики», «Терапия», «Педиатрия»

Пререквизиты:

- **нервные болезни**

Постреквизиты:

- резидентура по ВОП, терапия, педиатрия, неврология

Что такое общемозговой синдром?

Возникает вследствие повышения внутричерепного давления, увеличения объема мозга, затруднения оттока цереброспинальной жидкости через ликворопроводящие пути, раздражения сосудов и оболочек мозга, ликвородинамических нарушений.

К общемозговым симптомам относят нарушения сознания, головную боль, головокружение, рвоту, генерализованные судорожные приступы. Эти симптомы могут иногда возникать и как проявление локального поражения мозга.

ЗАЧЕМ ИЗУЧАТЬ ОБЩЕМОЗГОВОЙ И ГИПЕРТЕНЗИОННЫЙ СИНДРОМЫ?

- **Общемозговые и гипертензионные синдромы встречаются при различных заболеваниях.**
- **Знание данных синдромов поможет в дифференциальной диагностике и назначении правильного лечения врачу любой специальности.**

Наша цель:

- формирование знаний и умений по диагностике и лечению заболеваний нервной системы

ПРОЙДЯ ОБУЧЕНИЕ НА НАШЕМ МОДУЛЕ ВЫ БУДЕТЕ ЗНАТЬ:

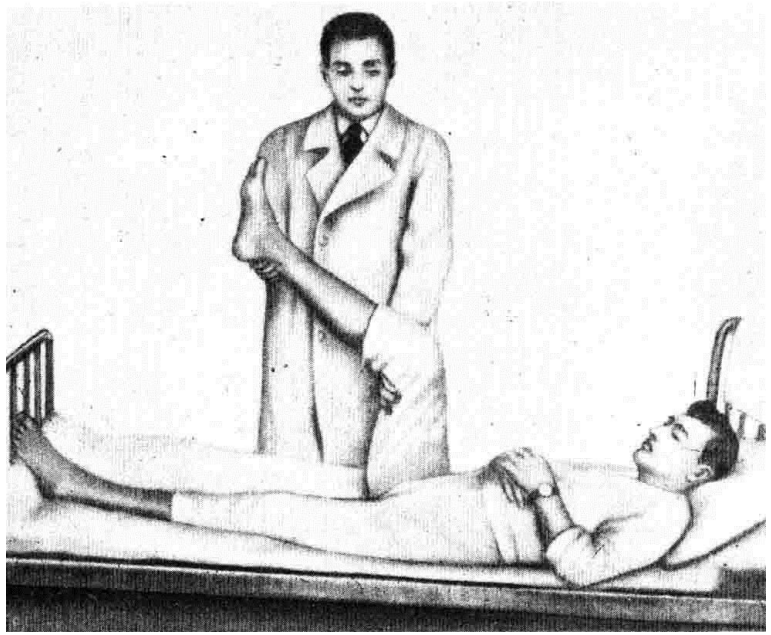

- этиологию, патогенез, особенности клинического течения и осложнения общемозгового и гипертензионного синдромов
- современные методы инструментальных исследований при неврологической патологии

МЫ ВАС НАУЧИМ:

- собирать анамнез у лиц с головной болью;
- правильно назначать дополнительные инструментальные обследования: МРТ, КТ, НСГ, ЭхоЭГ

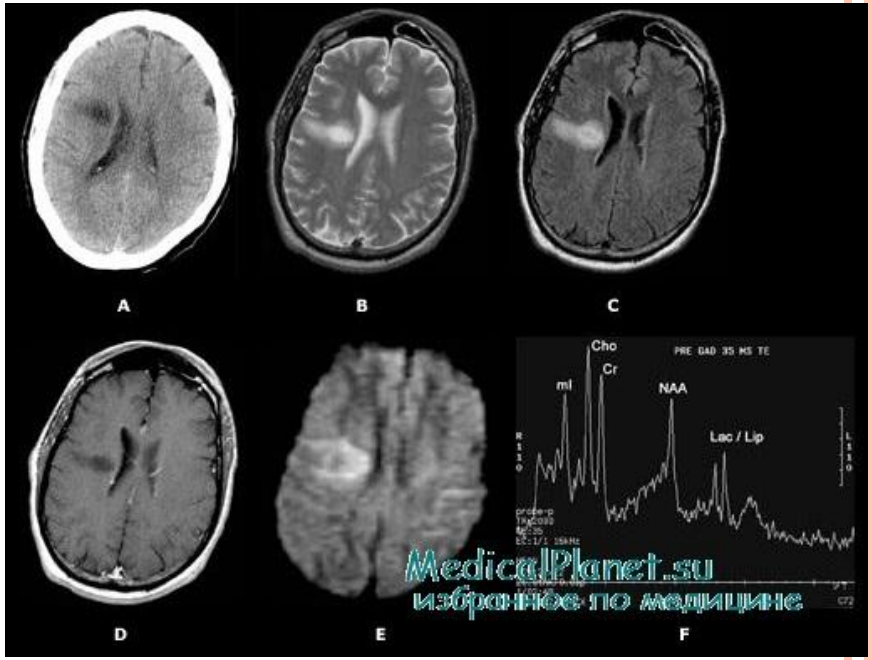

ОБУЧАЯСЬ НА НАШЕМ МОДУЛЕ, ВЫ ОВЛАДЕЕТЕ НАВЫКАМИ:

- Неврологического осмотра;
- Интерпритация результатов обследований (МРТ, КТ, ЭхоЭГ, НСГ)

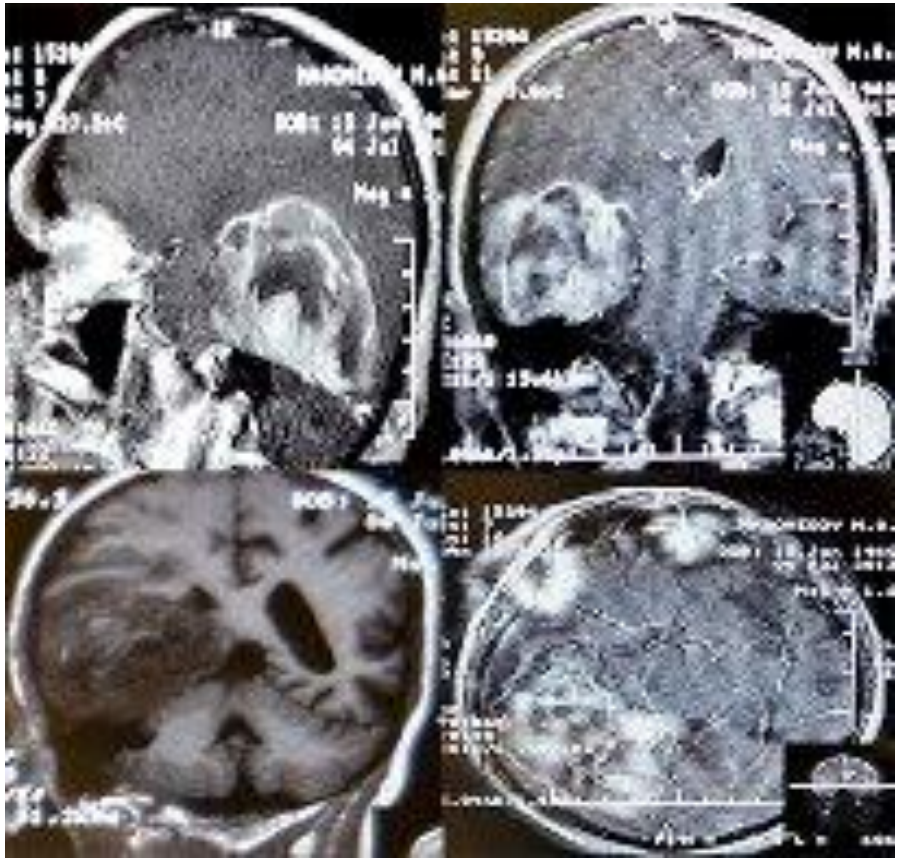

ОБУЧАЯСЬ НА НАШЕМ МОДУЛЕ, ВЫ ОВЛАДЕЕТЕ НАВЫКАМИ:

- клинического мышления;
- анализа и критического осмысления научной информации и доказательных исследований
- самостоятельной работы с информацией (учебной, справочной, нормативной, научной)

Добро пожаловать на кафедру интернатуры и резидентуры по неврологии!