ЭЛЕКТИВНАЯ ИНТЕГРИРОВАННАЯ ДИСЦИПЛИНА

«Алгоритм диагностики заболеваний, протекающих с синдромом экзантем и энантем»

Специальность: «Общая медицина»

Объем учебных часов (кредитов): 90 часов - 45/45 (2 кредита)

Курс и семестр: 5; IX-X

Модуль – дерматовенерологии

Кафедра – инфекционных и тропических болезней

После изучения данного электива

Вы научитесь:

- Распознавать первичные и вторичные морфологические элементы сыпи;
- Целенаправленно собрать эпидемиологический анамнез;
- Выбрать методы подтверждающих лабораторных тестов;
- Заподозрить инфекционную природу экзантем и энантем (сыпи на коже и слизистых оболочках), не дожидаясь лабораторных данных и направить в инфекционный стационар;
- Предупредить распространение (вспышку, эпидемию) инфекционного заболевания, сопровождающегося сыпью;
- Назначить корректное лечение, которое предупредит развитие осложнений, спасет жизнь больного;

Сыпь может быть проявлением очень заразного заболевания!

- Различают болезни, где высыпания является обязательным компонентом клинической симптоматики (корь, скарлатина, ветряная оспа).

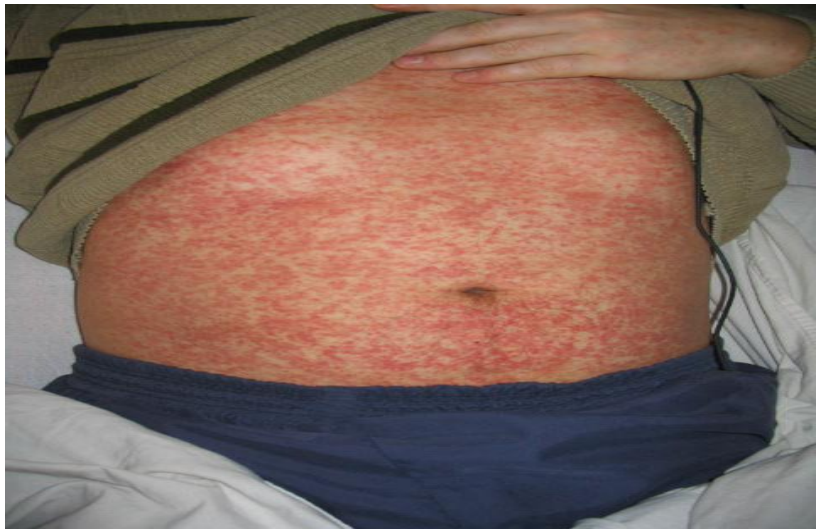

При проведении дифференциальной диагностики большое практическое значение имеют определение характера, локализации, динамики развития сыпи

Особо опасные инфекции могут сопровождаться развитием сыпи!

- Большое значение в диагностике инфекционных болезней имеет правильный сбор эпиданамнеза

Это заразно или нет?

К какому врачу идти – дерматологу или инфекционисту?

- Экзантемы и энантемы могут появляться на любом участке кожи и слизистых оболочках

Сыпь может быть проявлением аутоиммунного заболевания

- ***ПУЗЫРЧАТКА*:**
  ДЕРМАТИТ ДЮРИНГА

Сыпь может быть проявлением грибкового заболевания!

Какая это болезнь? Вы научитесь ее распознавать!